Fendt Cargo -etukuormaaja

Fendt CargoProfi.
Uusi etukuormaajien sukupolvi.

Fendtin älykkäät Cargo- ja CargoProfi-etukuormaajat ovat saatavana 300, 500 ja 700 Vario -sarjoille. Ensimmäistä kertaa rehun voi nyt punnita puhtaasti ja kuormaajalle voi määrittää nostokorkeuden ja kallistuskulman. Tukivarren älykäs anturijärjestelmä on säädettävissä ja sitä käytetään kätevästi Vario-päätteeltä. Näin Fendt CargoProfi tarjoaa optimaaliset asetukset turvalliseen ja tarkkaan kuormaukseen.

Fendt Cargo.
Yhdistelmä vailla vertaa.

Fendt Cargo -etukuormaaja tarjoaa edistynyttä tekniikkaa ja parantaa tuottavuutta. Täydellisesti räätälöitynä yleistyökoneena se on Vario-traktorin ihanteellinen kumppani. Kaikissa malleissa on ainutlaatuinen Cargo-lukitusjärjestelmä sekä vakaajilla varustettu Z-kinematiikka.

FENDT CARGOPROFI

Älykäs ja tarkka kuormaus

Älykäs CargoProfi
Etukuormaajamalleihin 4X/75, 4X/80, 5X/85 ja 5X/90 saatavana oleva uusi Fendt CargoProfi on traktorin ja etukuormaajan jatkuvan kehitystyön tulos. Etukuormaajassa on mittaus- ja kallistusanturi sekä työtietokone erilaisten tietojen ja asetusten tallentamiseen ja käsittelyyn. Näytöllä näkyvät asetukset on helppo säätää Vario-päätteeltä.

Säädettävissä esiasetusten avulla: Nostokorkeus ja kallistuskulma
CargoProfi-etukuormaajan toiminnot helpottavat työtä edeltä käsin määritettävien asetusten ansiosta. Käyttäjä voi rajoittaa nostokorkeutta ja kallistuskulmaa ja tallentaa niiden asetukset ennakolta muistiin työskennellessään matalakattoisen rakennuksen sisällä tai kuormatessaan korkeita perävaunuja. Muistitoiminnon avulla aisaston ja työkoneen asennot voidaan tallentaa toistuvia työskentelysarjoja varten.

Ravistelutoiminto ja päätyasennon vaimennus
CargoProfi-etukuormaajan nopea ja tehokas ravistelutoiminto irrottaa materiaalin kauhasta luotettavasti. Irtomateriaalia käsiteltäessä valumisen aiheuttama hukka minimoituu päätyasennon vaimennuksen ansiosta. Hydrauliikan virtaustilavuus pienenee automaattisesti lähestyttäessä ylintä tai alinta asentoa, jolloin etukuormaaja toimii sujuvasti ja nykimättä.

Kuorman tarkat kohdepainot punnitustoiminnolla
CargoProfi-etukuormaajan ainutlaatuisella punnitustoiminnolla kuormat voidaan kirjata osa- ja kokonaispainoina. Kuorma ja kuljetusajoneuvon kokonaispaino ovat täysin hallinnassasi, jolloin voit hyödyntää koko kuormaustilavuuden. Fendt Varion toimintakonseptiin on integroitu täydellisesti napin painalluksella toimiva punnitus. Tiedot, mukaan lukien laskuri ja punnitustoiminto, näkyvät aina Vario-päätteellä mahdollistaen tarkan kuormauksen.

CargoProfin asetusten määrittäminen Vario-päätteeltä ei voisi olla enää helpompaa: Päätteeltä näet ristivivulle määritetyn toiminnon sekä punnitusjärjestelmän mittaamat yksittäisen painon ja kokonaispainon. Lisäksi voit rajoittaa aisaston ja työkoneen toiminta-aluetta.

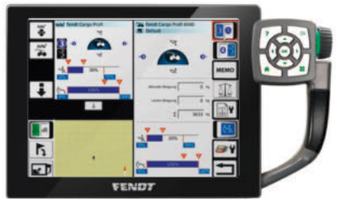

Vario-pääte ja etukuormaajan työtietokone on kytketty toisiinsa CargoProfi-liitännän kautta.

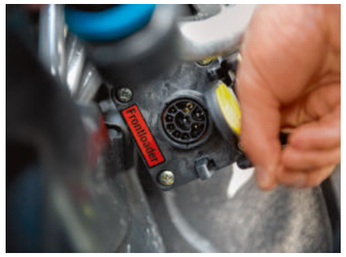

Etukuormaajan toimintojen anturit on sijoitettu kuormaajan oikealle puolelle, jossa ne ovat hyvin suojattuina.

Punnitustoiminnon kaksi paineanturia on sijoitettu poikkipalkin sisään.

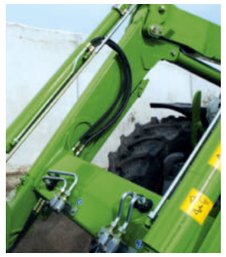

Etukuormaajatyöt turvallisesti, helposti ja mukavasti
Kiistattomia etuja pellolla. Kallistuskulmaa voi rajoittaa esimerkiksi hyvin korkeiden perävaunujen lastauksen yhteydessä. Päätyasennon vaimennuksen ansiosta etukuormaaja nousee ylös tasaisesti ja pehmeästi estäen materiaalin valumisen kauhasta. Muistitoiminto on kätevä erityisesti toistuvissa töissä: esimerkiksi kauhan ohjaus vaakatasoon voidaan automatisoida. Punnitustoiminto täydelliseen kuorman painon hallintaan.

FENDT CARGOPROFI

Varovaisempaa ja tehokkaampaa materiaalien käsittelyä.

Säätyvä iskunvaimennus – helppo säätää päätteeltä
Myös varovasti käsiteltävien tavaroiden helppo kuljetus ja lastaus nopeudesta riippuvan vaimennuksen ansiosta. Oikea vaimennustaso voidaan asettaa sopivaksi kulloinkin tehtävälle työlle säätämällä yksilöllisesti nopeusaluetta.

Tallenna sopiva asetus muistiin
Fendt CargoProfi -kuormaajan muistitoiminto helpottaa ja nopeuttaa usein toistuvia töitä. Muistitoimintoon voi tallentaa painikkeen kosketuksella yleiset etukuormaajan aisaston ja työlaitteen asennot, joita voi sen jälkeen käyttää helposti uudelleen. Voit esimerkiksi ohjata kauhaa tarkasti lattian suuntaisesti irtotavaran kuormauksen yhteydessä.

Turvallinen, helppo ja kätevä
Kiistattomia etuja pellolla. Kallistuskulmaa voi rajoittaa esimerkiksi hyvin korkeiden perävaunujen lastauksen yhteydessä, jotta perävaunun sivuseinämät eivät vahingoitu. Päätyasennon vaimennuksen ansiosta etukuormaaja nousee ylös tasaisesti ja pehmeästi estäen materiaalin valumisen kauhasta. Punnitustoiminto parantaa kuorman painon hallintaa.

Täysin integroitu Variotronic-järjestelmään: CargoProfi-etukuormaajan asetukset on helppo määrittää Vario-päätteeltä.

Etuikkuna avautuu kokonaan, vaikka etukuormaajan aisasto olisi työnnetty kokonaan ulos. Valitse oikea ohjaamomalli.

ERINOMAINEN KÄYTTÖ- JA AJOMUKAVUUS

Miksi Fendtin kuljettajat näkevät huomattavasti paremmin

Poikkeuksellisen hyvä ja katkeamaton näkymä 77 asteen katselukulmalla.

Erinomainen näkyvyys Fendt VisioPlus -ohjaamosta
Kuormaajatöissä on olennaista, että kaikki on hyvin näkyvissä. Fendt Vario 300-, 500- ja 700-sarjan traktorit erottuvat joukosta erittäin hyvän näkyvyyden ansiosta: ylhäältä alas ulottuva katselukulma on 77 astetta, ja näkökenttä ja tilantuntu ovat erinomaiset. Kattoa kohti kaareutuvan tuulilasin ansiosta myös yläasentoon nostettu etukuormaaja on kokonaan kuljettajan näköpiirissä. Kaarevalta pinnalta roskat liukuvat helposti pois häiritsemästä näkyvyyttä.

Optimaalinen näkyvyys matalan ja virtaviivaisen konepeiton ansiosta
Myös lokasuojien välissä ja edessä oleva alue on optimoitu. Fendt-traktorin hyvin muotoillusta virtaviivaisesta konepeitosta on etua esimerkiksi heinäpaalien käsittelyn yhteydessä. Pienemmissä, Fendt 200 Vario -traktoreissa on kattoikkuna, jonka kautta kuljettaja voi seurata etukuormaajalla tehtävää työtä.

Nerokas rakenne tarjoaa parhaan näkyvyyden
Etukuormaajan suunnittelussa on kiinnitetty erityistä huomiota esteettömään näkyvyyteen, jonka varmistavat leveä aisaväli ja kauas eteen sijoitettu poikkipalkki. Poikkiputken sisällä suojassa sijaitsevat letkut eivät myöskään ole näkyvyyden esteenä. Etuikkunan voi myös avata helposti: etukuormaajan aisojen kiinnityskohdat ja Z-palkkinivelistö on suunniteltu siten, että ikkunan voi avata kokonaan milloin tahansa kuormaajan käytön aikana (ei malleissa 3X/65 ja 4X/75 compact).

Tasainen ajo iskunvaimennuksen ansiosta
Poikkipalkin sisään sijoitettu vaimennusjärjestelmä huolehtii poikkeuksellisen hyvästä ajomukavuudesta. Etukuormaajan typpisäiliöt toimivat iskunvaimentimina. Iskukuormitus saa aikaan hydrauliikkaöljyn puristumisen typpisäiliön kalvoa vasten. Tällöin kaasun tilavuus pienenee ja kuormitushuiput madaltuvat luotettavalla tavalla. Erittäin tarkkaa työkoneen ohjausta vaadittaessa järjestelmä voidaan kytkeä pois toiminnasta sähköisesti ohjaamossa sijaitsevan painikkeen painalluksella (mekaaninen 3X-aisastossa).

Etukuormaaja ilman vaimennusjärjestelmää:
iskujen kuormitukset siirtyvät traktoriin.

Vaimennusjärjestelmällä varustettu etukuormaaja:
Kaasupainesäiliöt toimivat iskunvaimentimina estäen tärinän siirtymisen traktorin runkoon. Koneeseen asennettu vaimennusjärjestelmä yhdessä etuakselin jousituksen ja ohjaamon jousituksen kanssa varmistaa erinomaisen ajomukavuuden (lisävaruste).

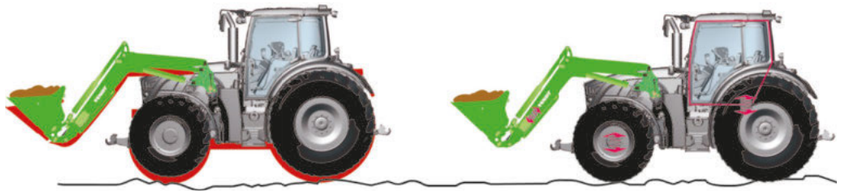

Myös ulos työnnetyt työlaitteet ovat aina hyvin näkyvissä traktorin ainutlaatuisen kaareutuvan tuulilasin kautta. Kaarevuus myös estää roskien kerääntymisen tuulilasille, jolloin näkyvyys pysyy jatkuvasti hyvänä.

200 Varion vakiovarusteluun kuuluva kattoikkuna tarjoaa hyvän näkyvyyden yläasennossa olevaan etukuormaajaan.

ERINOMAINEN KÄYTTÖ- JA AJOMUKAVUUS

Ajomukavuus parantaa tuloksia.

Venttiilien toimintoja voi hienosäätää Vario-päätteeltä kosketusnäytöltä ja painikkeilla. Esimerkiksi virtausnopeuden säätö sujuu tarkasti ja helposti kiertosäätimillä ja toimintonäppäimillä.

Herkkä ja tarkka ohjaus vakiovarusteluun kuuluvalla ristivivulla
Fendt Vario -traktoriin täydellisesti integroitua etukuormaajaa on todella helppo käyttää. Kahta hallintaventtiiliä ohjataan tarkasti vakiovarusteluun kuuluvalla ristivivulla tarvitsematta siirtää kättä hallintalaitteesta.

Kätevät Cargo-hallintalaitteet 3. ja 4. venttiilille
Lisävarusteluun kuuluvilla 3. ja 4. hydrauliikkapiirillä voidaan hallita monimutkaisia työkoneen toimintoja. Venttiileitä hallitaan ristivivussa sijaitsevilla painikkeilla. Lisävarusteluun kuuluvia hydraulista työkonelukkoa ja värähtelynvaimennusjärjestelmää voidaan myös hallita suoraan kuljettajan istuimelta kätevillä Cargo-hallintalaitteilla.

Täydellinen ergonomia: käännä ja ohjaa vasemmalta, kuormaa oikealta.
Vario-traktorin suunnanvaihtoyksikön avulla ajosuunnan vaihtaminen sujuu nopeasti ja helposti ilman osien kulumista. Kun traktoria ajetaan TMS-järjestelmän poljinkäyttötilassa, kuljettajan kumpikin käsi on vapaana, jolloin hän voi vaihtaa suuntaa vasemmalla kädellä ja ohjata etukuormaajaa oikealla kädellä. Kättä ei enää tarvitse vaihtaa. Lisäetu on traktoriin asennettu Stop-and-Go-toiminto. Sen avulla voi ohjata ja pysäyttää ajoneuvon tarkasti käännyttäessä.

VarioActive-ohjaus, nopeampaa kääntämistä
Ohjaa nopeammin VarioActive-ohjausjärjestelmällä. Kun VarioActive-ohjaus on aktivoitu, ohjauspyörän käännösten määrä ääriasennosta ääriasentoon puolittuu. VarioActive-ohjausjärjestelmässä ohjauksen välityssuhdetta voi suurentaa näppärästi yhdellä painikkeella. Se mukautuu ohjausliikkeisiin ja ajonopeuteen, ja tuloksena on parempi käyttömukavuus etenkin etukuormaajatöissä pienillä pihoilla tai päisteissä.

Vakiovarusteluun kuuluvalla ristivivulla etukuormaajan ohjaus sujuu erittäin tarkasti kahden hallintaventtiilin avulla. Rehu- tai paalipihtien käytön yhteydessä ristivivun painikkeilla ohjataan kolmatta ja neljättä hydrauliikkapiiriä (lisävaruste).

Kätevillä Cargo-hallintalaitteilla kolmas hydrauliikkapiiri voidaan vaihtaa hydraulisen työkonelukon käyttöön ja neljäs piiri vaimennusjärjestelmän (lisävaruste) ohjaukseen.

Oranssinvärisellä suunnanvaihtovivulla suunta vaihtuu helposti vasemmalla kädellä. Kun vipua pidetään alhaalla, Vario pysähtyy. Kun vipu vapautetaan, traktori lähtee automaattisesti liikkeelle valittuun suuntaan.

Käyttölaitteet on järjestetty erittäin ergonomisesti, ja kaikki ohjaukset ovat selkeästi näkyvissä Vario-päätteeltä.

Päisteellä tai etukuormaajatöissä VarioActive-ohjauksesta on etua, sillä pyörät kääntyvät kokonaan toiseen suuntaan yhdellä ohjauspyörän kierroksella. Ohjausavustin toimii rajoituksetta aina nopeuteen 8 km/h saakka, nopeudella 8–18 km/h ohjausvaikutus on lineaarinen.

200 Vario: Sähkötoiminen ristivipu (lisävaruste) ohjaa etukuormaajaa erittäin tarkasti. Ohjauspiirejä 3 ja 4 voidaan käyttää kättä vaihtamatta ohjaussauvan painikkeilla.

Räätälöity Vario-traktorille.

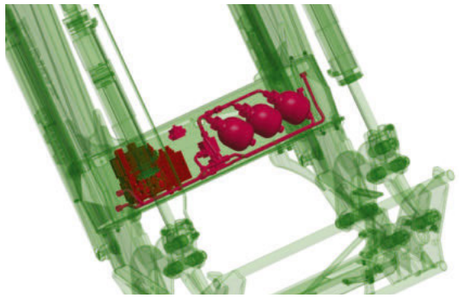

Kaikki hydrauliikkakomponentit on sijoitettu poikkipalkin sisään, jossa ne ovat täysin suojassa likaantumiselta ja mekaanisilta vaurioilta.

Yhdistelmä laatua ja käytännöllisyyttä
Kaikkien Fendt-koneiden peruslähtökohta on erittäin korkea laatu. Eräs tärkeä tavoite Cargo-etukuormaajan suunnittelussa oli saada aikaan traktorin ja etukuormaajan täydellinen yhdistelmä. Traktorin ja etukuormaajan tekniset ominaisuudet ja runkorakenteet on sovitettu täydellisesti toisiinsa.

Z-palkisto varmistaa samansuuntaisen ohjauksen
Toinen osoitus Cargo-etukuormaajan täydellisestä yhteensopivuudesta kaikkien Vario-traktoreiden kanssa on käytännössä kokeiltu ja testattu mekaaninen Z-palkkinivelistö, joka varmistaa erinomaisen näkyvyyden. Samansuuntainen ohjaus varmistaa, että työkone pysyy samassa asennossa koko noston ajan. Kuljettaja voi seurata asentoa koko ajan kaltevuusnäytöstä (1).

Kestävä rakenne takaa pitkän käyttöiän
Korkealaatuiset materiaalit varmistavat pitkän käyttöiän. Luja hitsattava teräs (HSLA) on avaintekijä Fendt Cargo -etukuormaajan pitkän käyttöiän takana. Lujuuden lisäksi teräsrakenne varmistaa kevyen painon. Yhdellä jatkuvalla hitsisaumalla toteutettu Fendt-profiili takaa äärimmäisen hyvän vakauden ja täten pitkän käyttöiän. Reilusti mitoitetut ja voidellut pronssilaakeroinnit parantavat myös kestävyyttä ja minimoivat kulumista.

Helppo kiinnitys ja irrotus

Uuden Fendt Cargo -lukon ansiosta etukuormaajan kiinnittäminen ja irrottaminen onnistuvat helposti ja nopeasti. Aikaa säästävän monitoimipikaliittimen avulla kaikki sähkö- ja hydrauliikkaliitännät ovat helposti kytkettävissä yhdellä käden liikkeellä.

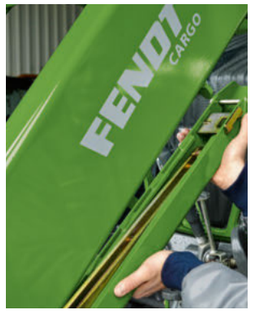

Itsesäätyvät seisontatuet on asennettu kätevästi nostovarsiin.

Fendt Cargo -lukko varmistaa nopean ja helpon kiinnityksen ja irrotuksen. Monitoimipikaliittimellä kaikki hydrauliikka- ja sähköliitännät voidaan kytkeä yhdellä kertaa – myös etukuormaajan paineistetut letkut.

Työkoneen lukitus on helppo avata pikavaihtorungossa olevalla vivulla (1) yhdellä käden liikkeellä. Työkonetta kiinnitettäessä se lukkiutuu automaattisesti taakse kallistamalla.

Nopea kiinnitys- ja irrotusmenetelmä
Uuden Fendt Cargo-Lock-lukon ansiosta etukuormaajan kiinnittäminen ja irrottaminen onnistuvat nopeasti ja helposti. Aikaa säästävän monitoimipikaliittimen avulla kaikki sähkö- ja hydrauliikkaliitännät ovat helposti kytkettävissä yhdellä käden liikkeellä.

Äärimmäisen helppokäyttöinen Cargo-Lock-lukko
Puoliautomaattinen Cargo-Lock mahdollistaa nopean kytkennän ja irrottamisen ilman pultteja muutamalla käden liikkeellä. Hankalaa lukitustappien kiinnittämistä ei enää tarvita, ja kiinnitys ja irrottaminen sujuvat paljon nopeammin. Pylväiden sisäpuolella sijaitsevista ilmaisimista lukitusjärjestelmän tila on jatkuvasti kuljettajan näkyvissä ohjaamosta.

Nerokas monitoimipikaliitin
Hydrauliikka- ja sähkölinjojen kytkentä sujuu helposti yhdellä käden liikkeellä. Vakiovarusteluun kuuluvan monitoimipikaliittimen ansiosta virheelliset letkukytkennät, öljyn likaantuminen ja runsaat öljyvuodot ovat menneiden aikojen harmeja. Myös irrottaminen on aivan yhtä siistiä ja helppoa. Cargo-etukuormaaja on helppo kytkeä, vaikka kuormaajan letkuissa olisi painetta traktorin seisottua voimakkaassa auringonpaisteessa.

Vakaasti paikallaan
Seisontatuet on suunniteltu täydellisesti uudelleen. Manuaalista asetusta ja säätöä ei tarvita, mikä säästää arvokasta työaikaa. Pulttien tai sokkakiilojen kiinnittäminen ei myöskään ole enää tarpeen. Itsesäätyvät seisontatuet on asennettu kompaktisti nostovarsiin.

HELPPO HUOLLETTAVUUS

Nopea ja helppo huolto.

Huoltotyöt voidaan tehdä myös etukuormaaja kiinnitettynä
Koska etukuormaaja ja traktori on suunniteltu varta vasten toisilleen alusta lähtien, kaikki huoltotyöt voidaan tehdä etukuormaaja asennettuna paikalleen. Esimerkiksi öljyn tarkastus sujuu helposti öljyn mittatikulla. Etukuormaaja on erittäin pitkäikäinen helpon huollettavuuden sekä erinomaisten valmistusmateriaalien ansiosta.

Erittäin vankka ja kestävä
Fendt Cargo -etukuormaajan suunnittelussa erityistä huomiota on kiinnitetty vääntöjäykkyyteen ja kestävyyteen. Laakerointikohdat ovat reilusti mitoitetut ja erittäin lujatekoiset.

Reilusti mitoitetut laakerointikohdat varmistavat välyksettömät liitännät, kestävyyden ja minimaalisen kulumisen. Voitelutaskuilla varustetut holkit on valmistettu korkealaatuisesta pronssimateriaalista.

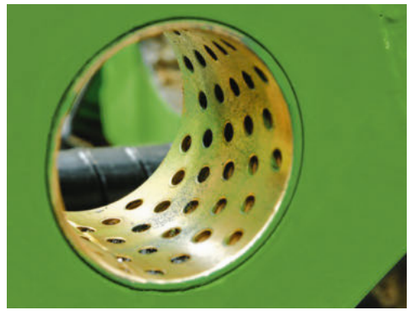

Koska etukuormaajan kytkentäosat on suunniteltu varta vasten Vario-traktoreille, kaikki huoltokohteet ovat helppopääsyisiä myös etukuormaaja kiinnitettynä traktoriin. Kiinnitysosien suunnittelussa on huomioitu esimerkiksi ulottuminen öljyn mittatikkuun.

Pyöriin kiinnitettävät lisäpainot optimoivat takaosan tasapainotuksen. Kiinnitys ja sidonta käytännössä testatulla Fendt-kytkentäjärjestelmällä.

Yleispainot täydentävät lisäpainojärjestelmää ja parantavat vakautta.

Joustava lisäpainojärjestelmä
Fendtin kattava lisäpainokonsepti on suunniteltu etukuormaajan runsasta käyttöä ajatellen. Käyttökohteen mukaan voit käyttää pyöräpainoja tai takapainoja, jotka on nopea ja helppo kiinnittää ja irrottaa. Näin Fendt Vario on hyvin tasapainossa ja vakaa kaikissa tilanteissa.

ALKUPERÄISET FENDT-KAUHAT

Läpikotaisin Fendt.

Puoliautomaattinen työkonelukko
Työkoneen lukitus on helppo avata pikavaihtorungossa olevalla vivulla, yhdellä käden liikkeellä. Työkonetta kiinnitettäessä se lukkiutuu automaattisesti taakse kallistamalla.

Hydraulinen työkonelukko
Käyttäjä voi lukita ja vapauttaa työkalun hydraulisesti ohjaamossa sijaitsevalla painikkeella, jolloin työkalun usein tapahtuva vaihto voidaan tehdä nopeasti ja mukavasti ohjaamosta käsin. Kahdesta lukon ilmaisimesta kuljettaja voi tarkistaa, onko työkone lukittu kummaltakin puolelta (ei koske 3X-aisastoa).

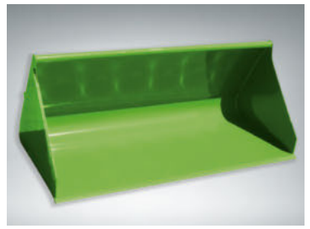

Irtotavarakauha on saatavana leveyksillä 2100 mm (tilavuus 1,27m³) ja 2400 mm (tilavuus 1,45 m³). Kauha on jauhepinnoitettu lakkauksen sijasta ja terä on valmistettu lujasta ja kulutusta kestävästä Hardox 500 -materiaalista.

Monitoimikauhoja on neljää eri kokoa: leveys 1600 mm (tilavuus 0,538 m³), leveys 1850 mm (tilavuus 0,622 m³), leveys 2100 mm (tilavuus 0,706 m³) ja leveys 2400 mm (tilavuus 0,807 m³).

Rehukauhoja on kahta eri kokoa: leveys 1800 mm (tilavuus 1,00 m³) ja leveys 2200 mm (tilavuus 1,25 m³).

Paalipihti on suunniteltu paaleille, joiden ulkohalkaisija on 900–1900 mm.

Isossa paalihaarukassa on kolme piikkiä, ja sen leveys on 1500 mm.

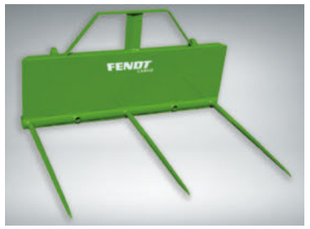

Lavahaarukka sopii enintään 2000 kg:n kuormille, ja piikkien pituus on 1100 mm.

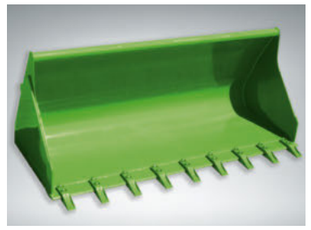

Multakauha on saatavana leveyksillä 1600 mm (tilavuus 0,53 m³) ja 2000 mm (tilavuus 0,67 m³). Pyöristetty ja tasainen kauha estää rehun tarttumisen. Terät on valmistettu karkaistusta, kulutusta kestävästä hiiliteräksestä, ja niiden koko on 150 x 20 mm. Teollisuuskäyttöön tarkoitetut kuormauspiikit on pultattu terien alapinnan tasolle, jolloin ne eivät muodosta uria lanauksessa.

FENDT-PALVELUT*

Paras tuote, paras huolto ja palvelu.

Fendt on viimeisen teknologian mukainen tuote, jonka avulla voitat vaikeimmatkin haasteet. Siksi voit odottaa enemmän erittäin tehokkaiden, sertifioitujen Fendt-jälleenmyyjien palveluilta:

- Nopeat yhteyskanavat asiakkaan ja koulutetun huoltotiimimme välillä.
- Varaosien saatavuus 24/7 koko kauden ajan
- 12 kuukauden takuu alkuperäisille Fendt-osille ja niiden varusteille

100 % laatua. 100 % palvelua: Fendt-palvelut
Tarjoamme erinomaisia palveluita voidaksemme tarjota sinulle parasta käyttövarmuutta ja tehokkuutta Fendt-koneeltasi:

- Fendt Demo -palvelu
- Fendt Expert -kuljettajakoulutus
- AGCO Finance – rahoitus- ja vuokraustarjoukset
- Fendt Care – huolto- ja takuupidennykset
- Fendt Certified – Vaihtokonepörssi

FENDT CUSTOMER HOTLINE 24/7

Fendt-jälleenmyyjäsi on tavoitettavissa aina tarvittaessa ensisijaisena tavoitteenaan varmistaa Fendt-traktorisi jatkuva käyttövalmius. Jos jotain kuitenkin sattuu sadonkorjuuaikana, saat yhteyden valtuutettuun huoltoliikkeeseesi jokaisena viikonpäivänä vuorokauden ympäri soittamalla palvelunumeroomme.

* Varmista tarjolla olevat maakohtaiset palvelut omalta Fendt-myyjältäsi.

FENDT-PALVELUT*

Varmista traktorisi tulevaisuuden toimintavalmius jo tänään

Fendt Demo -palvelu
Onko kyse uudesta hankinnasta? Tulet rakastamaan Fendt-ratkaisujamme ja yleistä tehokkuutta. Anna Fendt Demo -palvelun tehdä päätöksestä helpompaa.

Fendt Expert -kuljettajakoulutus
Autamme sinua saamaan ajoneuvostasi irti kaiken mahdollisen. Ainutlaatuisen Fendt Expert -kuljettajakoulutusohjelman avulla voit parantaa Fendt-traktorisi hyötysuhdetta ja oppia käyttämään kaikkia päivittäistä työtäsi helpottavia toimintoja. Ammattikouluttajamme neuvovat, miten voit ottaa kaiken tehon irti Fendt-koneestasi.

Yksilölliset rahoitus- ja vuokrausjärjestelyt
Tekniikkaan investointi sitoo huomattavasti pääomaa. AGCO Finance -luottorahoitus tarjoaa houkuttelevat j a joustavat ehdot. Voit itse valita Fendt-traktorisi rahoitusehdot käsirahasta kuukausieriin ja maksuaikaan. Jos tarvitset lyhytaikaista lisäkapasiteettia tai haluat käyttää traktoreita pidemmän aikaa ostamatta omaa konetta, Fendt-jälleenmyyjäsi voi tarjota sopivan ratkaisun räätälöidyillä vuokrauspaketeilla.

Laajennettu Fendt Care -takuusopimus varmistaa suorituskyvyn ja kustannustehokkuuden jopa 8 vuoden / 8 000 käyttötunnin ajalle.
Fendt Care -huoltopaketeissa yhdistyvät toiminta- ja suunnitteluvarmuus, kustannusten hallinta ja paras mahdollinen arvonpysyvyys. Paketit kattavat kaikki sopimuksenmukaiset huoltotyöt edullisilla kiinteillä hinnoilla. Erilaiset Fendt Care -huoltopaketit sisältävät määräaikaishuollot sekä jopa 8 000 käyttötunnin tai yhteensä 8 vuoden joustavan laajennetun takuun. Fendt tarjoaa joustavan ja räätälöidyn ratkaisun koneillesi Pronssi-tason huoltosopimuksesta kaikenkattavaan Platina-pakettiin, joka sisältää myös varatraktorin.

Fendt Certified – Vaihtokonepörssi
Edelläkävijät ajavat Fendtillä – myös hyväkuntoisilla käytetyillä maatalouskoneilla. Sertifioitua Fendt-laatua edustavat, tarkastetut ja hyväkuntoiset käytetyt maatalouskoneet ovat ihanteellinen ratkaisu kustannustietoiselle maatalousyrittäjälle tai konekannan kasvattamiseen.
Edut:
- Tiukkojen laatustandardien mukainen sertifiointi
- Kattava kuntotarkastus (tekniikka, kuluminen, ulkonäkö)
- Täydellisesti huolletut kulutusosat
- Komponenttien vaihto, puhdistus ja maalaus tarvittaessa
- Yhden vuoden takuu (laajennettavissa)

* Varmista tarjolla olevat maakohtaiset palvelut omalta Fendt-myyjältäsi.

AGCO Parts Books to go -älypuhelinsovelluksen avulla löydät Fendt-varaosia nopeasti ja helposti ja tilaat niitä suoraan. Voit ladata sovelluksen puhelimesi sovelluskaupasta (App Store tai Google Play Store). Saat henkilökohtaiset käyttäjätunnukset Fendt-jälleenmyyjältäsi.

Täydellinen kustannusten hallinta ja suunnitteluvarmuus

Fendt Care -huoltopaketit	Bronze	Silver			Gold[1]	Platinum[1]
Palvelun sisältö	Säännöllinen huolto, kiinteät huoltokustannukset	Suojaa korjausriskeiltä (ei kuluvia osia)			Kattaa kaikki kustannukset (paitsi kuluminen)	Kattaa kustannukset ja käytettävyyden (paitsi kuluminen)
Edut	Käytön luotettavuus	Korvaa suuret vahingot	Täysi suoja mahtavin ehdoin	Täysi suoja, ja kulut pysyvät aisoissa	Suoja kaikkia odottamattomia korjausriskejä vastaan, kaikki jälkikustannukset mukaan lukien	Asiakkaille, joilla ei ole varaa seisokkeihin
Säännöllinen huolto	✓	✓	✓	✓	✓	✓
Korjauskustannukset		✓	✓	✓	✓	✓
Omavastuu		490 €	190 €	0 €	0 €	0 €
Matkakulut, nouto/hinaus, vianetsintä ja ylimääräiset diagnostiikkatyökalut, suorituskyvyn testaus, öljyt ja suodattimet, jos moottori/ vaihteisto korjataan					✓	✓
Lisämaksu työajan ulkopuolella ja viikonloppuisin						✓
Vaihtokone						✓

[1] Voimassa Iso-Britanniassa, Saksassa ja Ranskassa. Platinum saatavana vain osallistuvilta jälleenmyyjiltä.

8 vuotta / 8 000 käyttötuntia

Joustavalla laajennetulla huoltosopimuksella Fendt tarjoaa erittäin pitkän sopimusajan, jopa 8 vuotta tai 8000 käyttötuntia. Etuna on myös sopimuksen siirrettävyys myytäessä entinen kone ja hankittaessa uusi. Tämä lisää toimintavarmuutta, minimoi korjauskustannusriskit ja varmistaa asiakkaan koneen arvon säilymisen.

Varusteluvaihtoehdot ja tekniset tiedot.

Hyvä asiakas,
motivaatiomme Fendtillä on tarjota sinulle innovatiivisimmat koneet ja ratkaisut, jotta voit suorittaa työsi entistä tehokkaammin ja mukavammin. Kehitämme jatkuvasti tuotteitamme ja niiden varusteita. Löydät siksi kaikki tekniset tiedot ja varustevaihtoehdot verkkosivuiltamme päivittäin päivittyvänä.

Skannaa vain QR-koodi tai seuraa tätä linkkiä.
fendt.com/cargo-data

Leaders drive Fendt.

www.fendt.com

AGCO GmbH – Fendt-Marketing
87616 Marktoberdorf, Saksa

FI/1901

AGCO
Your Agriculture Company

Fendt on AGCO:n maailmanlaajuinen tuotemerkki.
Kaikki toimituslaajuutta, ajoneuvojen ulkonäköä, toimintoja, mittoja ja painoja, polttoaineen kulutusta ja käyttökustannuksia koskevat tiedot vastaavat painohetken tilannetta. Tiedot voivat olla erilaiset ostohetkellä. Fendt-jälleenmyyjäsi kertoo sinulle mielellään mahdollisista muutoksista. Ajoneuvoja ei ole esitetty kuvissa maakohtaisilla varusteluilla.