Fendt Former -karhotin

Sadan vuoden asiantuntemus sadonkorjuusta
Perinteet, innovaatio ja intohimo – se on menestyksen resepti Saksan Feuchtissa sijaitsevassa sadonkorjuuteknologian osaamiskeskuksessa.

Siistiä työtä.
Fendt Former -karhottimella.

Etkö haluakin tuottaa mahdollisimman korkealaatuista rehua? Siinä tapauksessa sinun kannattaa ehdottomasti tutustua innovatiiviseen Fendt Former -karhottimeen. Jopa 14 metrin työleveydellään se ohjaa rehun karholle puhtaasti ja tarkasti. Milloin tahansa ja kaikissa olosuhteissa.

Parhaat ominaisuudet yhdessä. Innovatiivinen teknologia puhtaampaa rehua varten.

Yksi-, kaksi tai neliroottorinen karhotin: Kaikki Fendt Former -karhottimet on suunniteltu tekemään laadukkaan rehun tekeminen helpoksi. Älykkäät yksityiskohdat, kuten flexHigh, CamControl, SteerGuard ja Jet-Effect pitävät karhon tasaisena myös päisteellä, ja vankka rakenne varmistaa pitkän käyttöiän.

FENDT FORMER -KARHOTIN

Viimeiselläkin korrella on merkitystä rehunkorjuussa.

Hiuksentarkasti säädetty
Kaikissa Fendt Former -moniroottorikarhottimissa on nivelletty roottoriripustus. Sen ansiosta ne seuraavat erittäin hyvin maanpintaa sekä pituus- että poikkisuunnassa, jolloin myös ajourissa tai painaumissa oleva rehu saadaan hyvin talteen. Näin nurmikasvusto on hyvin suojattu myös epätasaisella pellolla.

Hyvänmuotoinen karho
Karhon hyvä muoto on tulosta optimaalisesta nokkaurasta. Fendt Former -karhottimen karhotinvarren ohjausradan erikoismuotoilu varmistaa piikkien tarkan nousemisen ja laskeutumisen. Vakiovarusteluun kuuluvan karhotinvarren säädön avulla karhotusaika voidaan säätää yksilöllisesti rehun laadun mukaisesti, jolloin karhosta tulee hyvänmuotoinen kaikissa olosuhteissa. Näin jäljessä tulevan sadonkorjuukoneen tuotantoteho nousee huomattavasti. Suljettu rakenne suojaa roottorikeskiötä lialta ja pölyltä, ja roottorit toimivat tasaisesti kestovoitelun ansiosta.

Optimaalinen rehunlaatu Jet-Effectin ansiosta
Koska roottorit on nivelletty painopisteen ulkopuolelta, nostettaessa etuosa nousee ensin ja vasta sitten takaosa. Roottoreita laskettaessa prosessi toimii päinvastoin: Roottori koskettaa maata ensin takana ja sen jälkeen edessä, jolloin piikit eivät painu maahan. Näin sekä piikkejä että maaperää suojataan, eikä rehun joukkoon pääse likaa.

Erinomainen roottorialusta
Fendt Former -karhottimen leveä runko varmistaa hyvän maanpinnan seurannan myös kumpuilevalla ja viettävällä pellolla. Teliakselisto tarjoaa tasaisen käynnin ja vakauden. Fendt Former -karhottimella työ sujuu tehokkaasti ja puhtaasti kaikissa olosuhteissa ja kaikilla rehulajeilla. Parhaan mahdollisen karhoamistuloksen aikaansaamiseksi roottorialustaa voi kallistaa pituussuunnassa ja vaakatasossa.

Olipa rehu pitkää ja painavaa tai lyhyttä ja kevyttä: Karhotinvartta voidaan säätää helposti korjuuolosuhteisiin sopivaksi.

Laskettaessa piikkejä alas päisteellä takapyörät koskettavat ensin maata ja sen jälkeen etupyörät. Ylös nostettaessa nousee ensin roottorin etuosa. Jet-Effect suojaa nurmikasvustoa.

FENDT FORMER -KARHOTIN

Pienillä yksityiskohdilla on ratkaiseva merkitys.

SteerGuard-ohjausjärjestelmä on yksinkertainen mutta tehokas. Karhotin seuraa maanpintaa erinomaisesti, vaikka nivelpisteitä on vähän.

Tarkka maanpinnan seuranta
Patentoitu SteerGuard-ohjausjärjestelmä on yksinkertainen, kulutusta kestävä, pitkäikäinen ja ennen kaikkea tarkka. Tappiakselin raidetankojen säädettävät päät ovat samanlaiset kuin hyötyajoneuvoissa. Ne varmistavat tarkan ohjattavuuden ja erinomaisen vakauden. Ohjausvoimien kohdistamiseksi takaosaan ohjausakseli on sijoitettu rungon sisään suojaan vaurioitumiselta. Akselista lähtee vain muutama varsi, joten se säilyttää tarkkuutensa vuodesta toiseen.

Erittäin kestävät roottorikeskiöt
Erilaiset karhottimet on varustettu mallin mukaan, mutta kaikki ovat vakaita ja pitkäikäisiä. Helposti huollettavat Former 3- ja Former 4 -roottorikeskiöt on pultattu kartiorenkailla yhdeksi tukevaksi yksiköksi, joka saa aikaan hyvän keskityksen. Ruuvit eivät joudu alttiiksi leikkuuvoimille. Former 5- ja Former 6 -roottorikeskiöissä on huoltovapaat roottorivarren laakerit. Niissä käytetään suuren laakerivälin kuulalaakereita, jotka antavat karhotinvarsille erittäin hyvän vakauden.

Tehokas keruu
Fendt Former -karhottimen karhotinvarret on järjestetty tangentiaalisesti. Näin saavutetaan erinomainen karhoamislaatu ja optimaalinen rehun noukkiminen, sillä kaksoispiikit on ruuvattu karhotinvarsiin alapuolelta, jolloin saadaan aikaan tasainen pinta, johon rehu ei takerru. Lisäksi piikkien liikkumisvapaus kierteissä on rajoittamaton. Karhotinvarret voidaan irrottaa nopeasti poistamalla ainoastaan yksi sokkatappi, ja karhotinvarsien laakeriputket voidaan vaihtaa erikseen roottorikeskiötä purkamatta. Muutaman ruuvin löysääminen riittää.

Piikkien pulttikiinnitys kannattimiinsa saa aikaan tasaisen pinnan, johon rehu ei takerru.

Karhotinvarret on järjestetty tangentiaalisesti korkean karhoamislaadun ja hyvien karhojen aikaansaamiseksi.

Voimansiirto koostuu yksivaiheisesta kartiopyörästä ja kaksoislaakeroidusta hammaspyöräakselista.

Karhotinvarsien laakeriputket voidaan vaihtaa erikseen purkamatta koko roottorikeskiötä.

NELIROOTTORINEN FENDT FORMER -KARHOTIN ISOBUS-YHTEYDELLÄ TAI ILMAN

Askeleen edellä mukavuudessa ja tehokkuudessa.

Vakuuttavia ratkaisuja
Fendt tarjoaa oikean ratkaisun kaikkiin neliroottorisen karhottimen tarpeisiin. Vaihtoehtoja ovat tehokas Fendt Former 14055 PRO, jossa on jopa 14 metrin työleveys ja proConnect ISOBUS -erikoistoiminnot, ISOBUS-ohjattava Fendt Former 12545 PRO 12,5 metrin maksimityöleveydellä sekä vastaava Fendt Former 12545 -vakiokone, joita ohjataan kahdella hydrauliikkaventtiilillä ja manuaalisilla asetuksilla.

Älykäs ohjaus
Päistekäännöstä ohjataan älykkäällä päisteautomatiikalla, joka huolehtii roottoreiden nostosta aikaperusteisesti tai traktorin kulkusignaalin mukaan. Myös nostokorkeutta voi säätää päisteellä neljälle eri tasolle. Kaikkia arvoja on helppo muuttaa Vario-päätteeltä tai muulta ISOBUS-yhteensopivalta monitorilta. Toiminnot aktivoidaan kätevästi kosketuspainikkeilla tai Fendt Vario -ohjaussauvalla. Fendt Vario -traktoreiden innovatiivisen Fendt Variotronic™ -päisteautomatiikan avulla toiminnot päisteellä toimivat kellontarkasti.

Oikea karhoamiskorkeus automaattisesti
Fendt Former 14055 PRO -karhotin säätää karhoamiskorkeuden työnopeuden mukaan flexHIGH-järjestelmän avulla. Kun ajetaan nopeammin, rehun suurempi määrä lisää roottorin vastusta edessä. Tällöin piikit taipuvat taaksepäin, jolloin asetettu työkorkeus ei säily. flexHIGH ratkaisee tämän ongelman laskemalla roottoria vähän alemmas suuremmilla nopeuksilla varmistaen kaiken rehun karhoamisen. Asentoanturi näyttää asennon jatkuvasti näytössä. Pysähdyttäessä roottori nousee ylös, jotta piikit eivät raavi maata.

Korkea suoritustaso sormenpäiden ulottuvilla
Koe työkoneohjauksen uusi ulottuvuus ISOBUS-ohjauksella ja jopa 14 metrin työleveydellä varustetulla Fendt Former -karhottimella. myMemory-muistitoiminnon avulla ennalta määritetyt asetukset, kuten karhoamiskorkeus, työleveys ja karhon leveys, voidaan hakea käyttöön Vario-päätteen yhden painikkeen kosketuksella. Tämä säästää aikaa matkalla seuraavaan työkohteeseen. Alle neljän metrin kuljetuskorkeus karhotinvarsia irrottamatta sujuvoittaa ja turvallistaa kuljetusajoa.

		Former 12545	Former 12545 PRO	Former 14055 PRO
Työleveys	m	10,0 - 12,50	10,0 - 12,50	11,50 - 14,00
karhotinvarsia/roottori	Määrä	4 x 12	4 x 12	4 x 13

Helpommaksi ei ohjaus voi enää tulla: ISOBUS-yhteyden avulla voi ohjata kaikkia neliroottorisen Fendt Former PRO -karhottimen toimintoja näytön kosketuspainikkeilla.

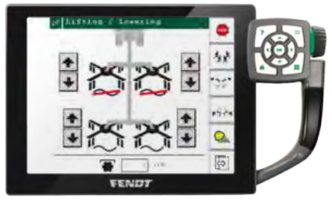

Kuljetuskorkeus on alle neljä metriä Fendt Former 14055 PRO -karhottimen suuresta työleveydestä huolimatta.

gapCONTROL-järjestelmän avulla valvotaan etu- ja takaroottoreiden päällekkäisyyttä. Äänimerkki varoittaa käyttäjää, jos kriittinen raja saavutetaan.

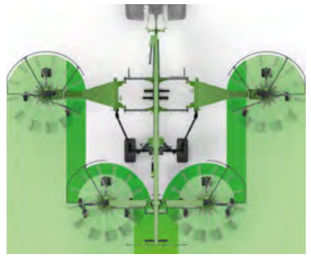

KESKELLE KARHOTTAVA KAKSIROOTTORINEN FENDT FORMER -KARHOTIN

Oikea kone parhaaseen mahdolliseen sadonkorjuuseen.

Monipuolisuus täyttää vaatimukset
Keskelle karhottava kaksiroottorinen Fendt Former -karhotin vastaa kaikkiin haasteisiin. Karhottimet toimivat tehokkaasti alkaen pienen tehontarpeen aloitustason mallista Former 671 yleismalleihin Former 801/880 ja 10065 sekä ammattikäyttöön tarkoitettuihin Former 8055 Pro- ja Former 10065 Pro -työkoneisiin. Kestävyyden ja työnlaadun osalta ne ovat vertaansa vailla.

Oikea käyttö
Fendt Former -karhottimen nivelakselikäytössä on huoltovapaa vapaapyörä ja liukukytkin jokaiselle roottorille. Edut ovat selkeästi nähtävissä: Kun voimanotto kytketään pois päältä, roottorit eivät pysähdy äkillisesti, vaan niiden pyörimisnopeus hidastuu vähitellen pysähtymiseen saakka. Roottorivarret voidaan asettaa kuljetusasentoon heti voimanoton poiskytkennän jälkeen, jolloin voimansiirron suojaus on luotettava. Suora voimansiirto varmistaa pitkän käyttöiän.

Erittäin helppo säätää
Keskelle karhottavassa kaksiroottorisessa Fendt Former -karhottimessa on vakiovarusteena näppärä työleveyden säätö. Fendt Former 671 -karhottimessa neljä erilaista työleveyttä voidaan säätää vivusta ilman mitään työkaluja. Joissakin malleissa vakiovarusteena on portaaton hydraulinen työleveyden säätö. Kaikki muut mallit paitsi 8055 PRO: Kuljetuskorkeus pysyy aina alhaisena asetetusta työleveydestä riippumatta.

Erinomainen päisteellä
Keskelle karhottava kone muodostaa hyvän karhon. Jotta korkeat ja päisteellä olevat karhot eivät tarpeettomasti irtoa toisistaan, ohjainkangas nousee automaattisesti ylös roottorivarsien siirtyessä päisteasentoon. Ohjainkangas nousee automaattisesti ylös myös kuljetusasennossa. Lisävarusteluun kuuluva virtauksenjakaja (mallin mukaan) huolehtii roottoreiden samanaikaisesta nostosta.

		Former 671	Former 801	Former 880	Former 8055 PRO	Former 10065	Former 10065 PRO
Työleveys	m	5,80 - 6,60	6,80 - 7,60	7,20 - 8,00	7,20 - 8,00	8,80 - 10,00	8,80 - 10,00
karhotinvarsia/roottori	Määrä	10 / 10	12 / 12	12 / 12	12 / 12	15 / 15	15 / 15

Fendt Formerin voimansiirtoon on asennettu vapaapyörä, ja jokaisessa roottorissa on erillinen ylikuormitussuoja.

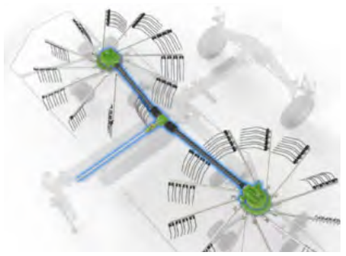

Mekaaninen työleveyden säätö sujuu helposti neljässä vaiheessa.

Työleveydestä riippumatta: Karhotin säilyttää aina kuljetuskorkeutensa.

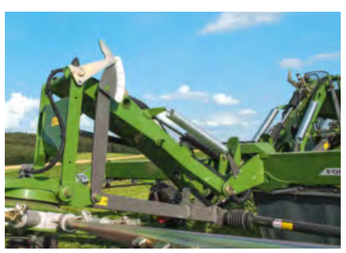

Hydraulisella työleveyden säädöllä työleveys on kätevästi säädettävissä poistumatta traktorin ohjaamosta. Asetettu työleveys näkyy aina helppolukuisesta osoittimesta.

Fendt Former -karhottimet ovat helposti hallittavia ja pienikokoisia kuljetusasennossaan. Tällöin jopa 40 km/h kuljetusnopeus on mahdollinen.

SIVULLE KARHOTTAVA KAKSIROOTTORINEN FENDT FORMER -KARHOTIN

Erittäin joustava ja helposti käsiteltävä.

Yksilöllinen läpikotaisin
Sivulle karhottava kaksiroottorinen Fendt Former -karhotin tarjoaa päivittäisen työn vaatimaa joustavuutta. Voit valita nopeasti ja helposti ja ilman työkaluja, tehdäänkö kaksi vai yksi karhoa. Yhden karhon karhoamisessa kahden roottorin päällekkäisyys on suuri, mikä varmistaa rehun puhtaan siirtymisen ensimmäisestä toiseen roottoriin ja samalla parhaat tulokset myös hankalissa tilanteissa ja käännöksissä.

Täydellinen ohjausradan säätö
CamControl-järjestelmän ansiosta Fendt Former -karhottimissa 7850 ja 7850 Pro on erittäin suuri maavara päisteellä. CamControl- hydraulinen ohjausradan säätö. Päisteelle tultaessa piikit nousevat automaattisesti vaaka-asentoon. Suuremman maavaran ansiosta painopiste on edelleen yhtä alhaalla kuin ennenkin ja karho on suojattu päisteellä.

Tehokas keruu
Automaattinen hydraulinen ohjaussarja kuuluu vakiovarusteluun, jotta kaksiroottorinen karhotin kerää rehun karholle hyvin päisteellä. Tämä varmistaa, että roottorit nousevat ja laskevat eri aikaan, jolloin karho on aina hyvä muodoltaan, myös päisteellä. Nostoprosessin voi säätää ajonopeuteen ja työskentelyolosuhteisiin sopivaksi.

Hyvä järjestys
Tyypillistä Fendtiä: Fendt Former -karhottimet on harkittu viimeistä piirtoa myöten, minkä näkee myös hydrauliliitännöistä. KENNFIX®-liittimen ansiosta letkujen selvittelyyn ei enää mene aikaa ja yhteen kuuluvat liittimet ovat pysyvästi tunnistettavissa.

		Former 1402	Former 1452	Former 1603	Former 7850	Former 7850 PRO
Työleveys	m	5,75 / 6,65	5,80 / 6,70	6,60 / 7,70	7,80 / 8,40	7,80 / 8,40
karhotinvarsia/roottori	Määrä	10 / 12	12 / 12	12 / 12	13 / 13	13 / 13

Vasemmalla näkyvät CamControl-järjestelmän nostamat piikit. Erittäin suuri maavara suojaa karhoa. Oikeanpuoleisessa kuvassa on perinteinen järjestelmä, joka on vahingoittanut karhoa.

Ohjaussarja nostaa Fendt Former -karhottimen roottorin päisteellä juuri oikeaan aikaan.

Myös sivulle karhottava kaksiroottorinen Fendt Former -karhotin on nopea ja turvallinen kuljetusajossa ja taitettavissa kompaktiksi paketiksi.

SIVULLE KARHOAVA KAKSIROOTTORINEN FENDT FORMER -KARHOTIN

Fendt Former: Edustaa monipuolisuutta ja tarmoa.

Puhdasta joustavuutta
Fendt Former 1502 on kevytsarjalainen, joka pystyy lyömään lujaa. Taakse kiinnitettävän rakenteensa ansiosta tämä helposti hallittava ja monipuolinen kone sopii ihanteellisesti suurille, jopa 7,00 metrin työleveyksille (kaksi karhoa) myös pienempien traktoreiden kanssa. Yhden karhon kanssa työleveydeksi voidaan asettaa hydraulisesti 3,60–6,30 m portaattomasti. Tämä mahdollistaa erittäin joustavan käytön. Räätälöi karhottu karho olemassa oleviin sadonkorjuuolosuhteisiin sopivaksi. Vakio-ohjaussarjan ansiosta roottorit nostetaan ylös pellon päässä aikaviiveen mukaisesti, mikä tuottaa täydellisiä karhon päitä.

Optimaalinen säätö
Voit luottaa aina täydelliseen maanpinnan seurantaan ankarissakin olosuhteissa nivelletyn roottoriripustuksen ja kiertyvän rungon ansiosta. Koska roottorit ovat rungosta riippumattomia, niitä voidaan säätää tarkasti sekä pituussuunnassa että diagonaalisesti. Tämä minimoi rehun likaantumisen ja tarttuu kaikkeen puhtaasti. Jopa koloihin ja syvennyksiin joutuva sato paalataan ilman hävikkiä. Roottorien vaakakallistusta voidaan säätää helposti nokkapulteille tarkempaa karhoamista varten. Karhotinvartta voidaan säätää erikseen karhon luovutuksen optimoimiseksi rehutyypistä riippumatta.

Taattu tasainen käynti
Isot renkaat (18/8.50-8) tekevät ajosta erittäin tasaista. Se ei pelkästään takaa, että voit työskennellä hyvin ja mukavasti, vaan varmistaa myös turvallisen kuljetuksen, jonka aikana jokainen roottori kulkee 4 pyörällä. Koneen kytkeminen ja irrottaminen on todella helppoa hinaustankojen tai säädettävien vetotankojen avulla. Turvallisuudesta roottorikarhotin saa hyvät pisteet voimansiirron vakiovarusteisen vapaapyörän ja ylikuormasuojan ansiosta.

		Former 1502
Työleveys	m	3,60 - 6,30 / 7,00
karhotinvarsia/roottori	Määrä	12 / 12

Eturoottorissa on 4 hyperpallopyörää 18/8.50-8. Vasemmalle ja oikealle puolelle voidaan valinnaisesti asentaa samankokoiset johtopyörät.

Roottorien vaakakallistusta voidaan säätää helposti löysäämällä kiristyspulttia ja kiertämällä sitten nokkapultteja.

Säädettävä työleveys 3,60–6,30 m (kahden karhon luovutus maks. 7,00 m).

Roottorien rinnakkaisnosto takaa hyvän maavaran hydrauliportaaliakselin ansiosta.

Valinnaisesti takakarhotinta voidaan käyttää myös hydraulisesti.

YKSIROOTTORINEN FENDT FORMER -KARHOTIN

Erinomaista työtä, myös pienten traktoreiden kanssa.

Puhdasta työtä
Kevyen ja vakaan rakenteensa ja pienen tehontarpeensa ansiosta yksiroottorinen Fendt Former -karhotin saa aikaan suuren työleveyden myös pienen traktorin kanssa. Työnlaadun osalta yksiroottoriset karhottimet ovat yhtä hyviä kuin suuret mallit: puhdas karhoaminen on taattu – myös viettävällä pellolla. Karhotin seuraa tarkasti traktorin ajolinjaa seurantalaitteella varustetun käyttöpään avulla, ja oikealle puolelle karhottu karho näyttää jatkuvasti työn tuloksen.

Pienikokoinen tehopakkaus
Pienestä koostaan huolimatta yksiroottorisessa Fendt Former -karhottimessa on leveä runko. Sen ansiosta maanpinnan seuranta on mahdollisimman hyvä myös viettävällä pellolla. Lisävarusteena saatava kaksoisakseli parantaa maanpinnan seurantaa ja vakautta vielä lisää. Pituussuunnan kallistusta säädetään traktorin nostovarrella tai kosketuspyörän korkeudella. Poikkisuuntaista kallistusta säädetään ruuvilla.

Helppo karhon leveyden säätö
Karhon leveys määritetään helposti ohjainkankaan asennon avulla. Kankaan voi säätää portaattomasti ja kätevästi paikalleen. Vaihdettaessa kuljetusasennosta työasentoon kangas taittuu ylös tai alas. Jousikuormitteisen ohjainkankaan ja suojuksen ansiosta tämä sujuu helposti. Valinnaisesti ohjainkangas on saatavana hydraulisäädöllä, jolloin sitä on helppo ohjata kuljettajan istuimelta.

		Former 351 DS	Former 351 DN	Former 391 DN	Former 400 DN	Former 426 DN	Former 456 DN
Työleveys	m	3,60	3,60	3,80	3,85	4,20	4,50
karhotinvarsia/roottori	Määrä	10	10	10	10	12	12

Työsyvyys on nopea ja helppo säätää lineaarisella korkeussäädöllä.

Leveä raideväli ja teliakselisto varmistavat hiljaisen toiminnan myös suurilla nopeuksilla.

Karhon leveys on säädettävissä nopeasti ja portaattomasti jousilla tuetun ohjainkankaan avulla.

FENDT Services

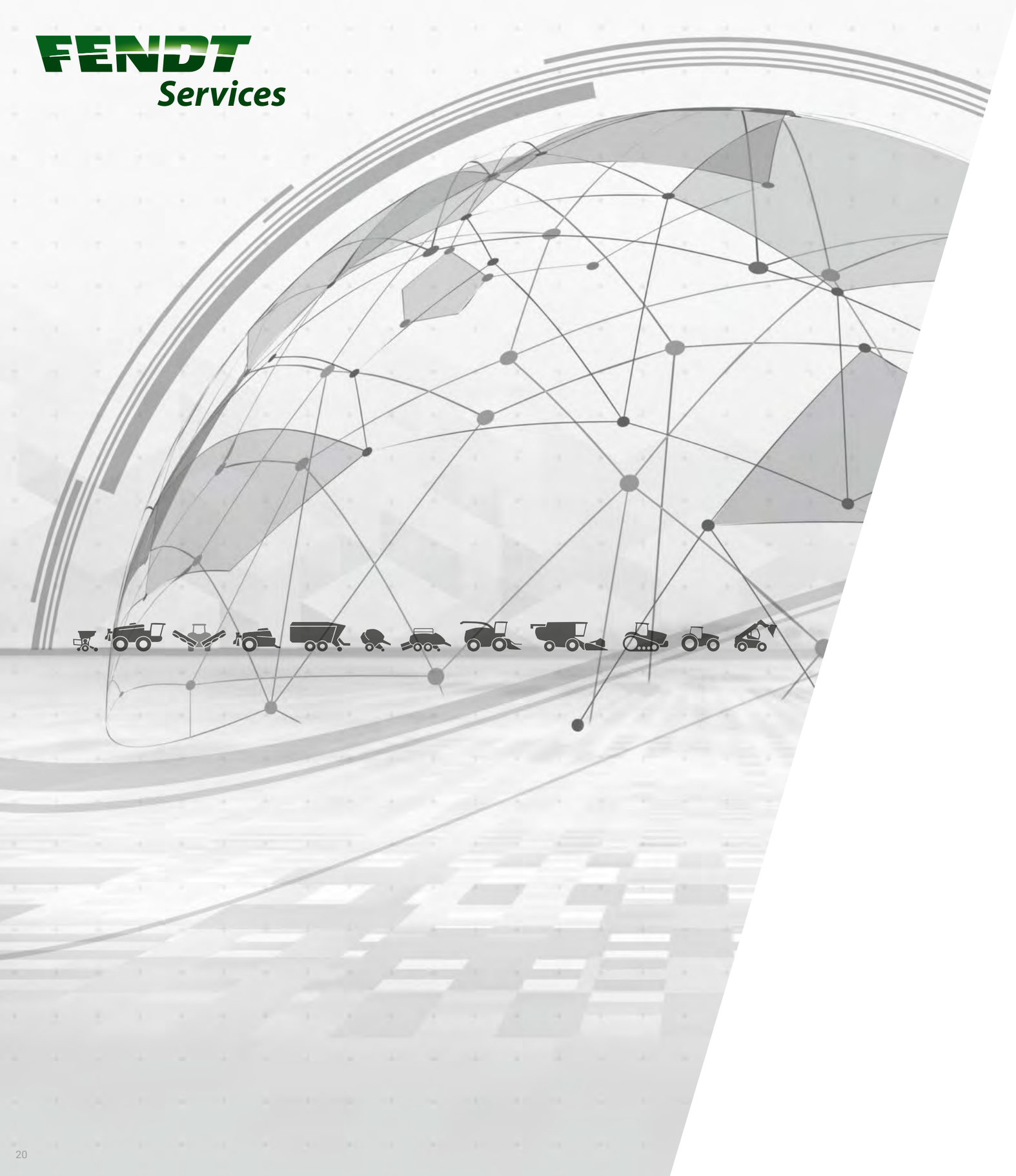

FENDT-PALVELUT

Paras tuote, paras huolto ja palvelu.

Fendt Former tarjoaa huipputekniikkaa edustavan tuotteen entistä kovempiin haasteisiin. Siksi voit odottaa enemmän erittäin tehokkaiden, sertifioitujen Fendt-jälleenmyyjien palveluilta:

- Nopeat yhteyskanavat asiakkaan ja koulutetun huoltotiimimme välillä.
- Varaosien saatavuus 24/7 koko kauden ajan
- 12 kuukauden takuu alkuperäisille Fendt-osille ja niiden varusteille

100 % laatua. 100 % palvelua: Fendt-palvelut
Tarjoamme erinomaisia palveluita voidaksemme tarjota sinulle parasta käyttövarmuutta ja tehokkuutta Fendt-koneeltasi:

- Fendt Demo -palvelu
- AGCO Finance – rahoitussopimukset
- Fendt Care – huoltopaketit ja laajennettu takuu

FENDT CUSTOMER HOTLINE 24/7

Fendt-jälleenmyyjäsi on tavoitettavissa aina tarvittaessa ensisijaisena tavoitteenaan varmistaa Fendt-koneesi jatkuva käyttövalmius. Jos jotain kuitenkin sattuu sadonkorjuuaikana, saat yhteyden valtuutettuun huoltoliikkeeseesi jokaisena viikonpäivänä vuorokauden ympäri soittamalla palvelunumeroomme.

FENDT-PALVELUT

Varmista koneesi tulevaisuuden toimintavalmius jo tänään.

Fendt Demo -palvelu
Onko kyse uudesta hankinnasta? Tulet rakastamaan Fendt-ratkaisujamme ja yleistä tehokkuutta. Anna Fendt Demo -palvelun tehdä päätöksestä helpompaa.

Yksilölliset rahoitusmallit
Tekniikkaan investointi sitoo huomattavasti pääomaa. AGCO Finance -luottorahoitus tarjoaa houkuttelevat ja joustavat ehdot. Voit itse valita Fendt Formerin rahoitusehdot käsirahasta kuukausieriin ja maksuaikaan.

Fendt Care – huoltopaketit ja laajennettu takuu
Jotta voisit pitää koneesi jatkuvasti toimintavalmiina, tarjoamme räätälöityjä huolto- ja korjauspalveluita täydentämään lakisääteistä takuuta, joka kattaa vain uuden koneen korjausriskin ensimmäisten 12 kuukauden aikana luovutuksesta. Tässä Fendt Care astuu kuvioihin. Joustavilla kestoajoilla ja joustavilla erillä omavastuulla ja ilman voivat antaa koneelle takuun jopa ensimmäisen vuoden jälkeen. Fendt-jälleenmyyjäsi asentaa ainoastaan alkuperäisiä Fendt-osia. Ne ovat laadukkaita ja turvatarkastettuja. Tämä varmistaa Fendt-koneesi arvon säilymisen.

AGCO Parts Books to go -älypuhelinsovelluksen avulla löydät Fendt-varaosia nopeasti ja helposti ja tilaat niitä suoraan. Voit ladata sovelluksen puhelimesi sovelluskaupasta (App Store tai Google Play Store). Saat henkilökohtaiset käyttäjätunnukset Fendt-jälleenmyyjältäsi.

Täydellinen kustannusten hallinta ja suunnitteluvarmuus

Fendt Care[1]	Bronze	Silver	
Palvelun sisältö	Säännöllinen huolto, kiinteät huoltokustannukset	Suojaa korjausriskeiltä (ei kuluvia osia)	
Edut	Käytön luotettavuus	Täysi suoja mahtavin ehdoin	Täysi suoja, ja kulut pysyvät aisoissa
Säännöllinen huolto	✓	✓	✓
Korjauskustannukset		✓	✓
Omavastuu		190 €	0 €

[1] Koskee vain ISOBUS-yhteensopivia koneita.

3 vuotta /
2 000 käyttötuntia

Uusilla Fendt Care -hinnoillamme Fendt takaa kattavan suojan uusien koneiden luotettavuudelle ja korjausriskille. Fendt-huoltopakettien avulla varmistat täydellisen kustannusten hallinnan ja erinomaisen palvelun. Fendtillä on joustava ja räätälöity ratkaisu kalustollesi.

Vakio- ja lisävarusteet
Vakiovaruste: ■
Lisävaruste: □

Varusteluvaihtoehdot ja tekniset tiedot.

Kolmipistekiinnitys hinausmekanismilla

Jäykkä kolmipistekiinnitys

Sivukarho, juoksupyörällinen

		Former 351 DN	Former 391 DN	Former 400 DN	Former 426 DN	Former 456 DN	Former 351 DS	Former 1402	Former 1452	Former 1603	Former 7850	Former 7850 PRO
Mitat ja painot												
Työleveys	m	3,60	3,80	3,85	4,20	4,50	3,60	5,75 / 6,65	5,80 / 6,70	6,60 / 7,70	7,80 / 8,40	7,80 / 8,40
Roottorin halkaisija	m	2,70	2,90	2,96	3,20	3,40	2,70	2,74 / 2,78	2,78	3,20	3,60	3,60
Kuljetusleveys	m							2,65	2,65	3,00	2,80	2,96
Kuljetusleveys ilman karhotinvarsia	m	1,55	1,55	1,68	1,83	1,99	1,70					
Karhon leveys	m	0,60 - 1,50	0,60 - 1,50	0,70 - 1,55	0,70 - 1,55	0,75 - 1,60	0,60 - 1,50	0,60 - 1,90	0,60 - 1,90	0,60 - 1,90	0,60 - 1,90	0,60 - 1,90
Mahdolliset karhot	Määrä	1	1	1	1	1	1	1 / 2	1 / 2	1 / 2	1 / 2	1 / 2
Kuljetuskorkeus	m							3,00 / 3,60	3,00 / 3,60	3,65	3,60	3,60
Kuljetuspituus	m	2,21	2,31	2,34	2,58	2,68	2,13	6,63	6,63	7,43	8,50	8,54
Paino	kg	420	440	520	580	620	370	1550	1580	2100	2400	2450
Tehontarve												
Tehontarve	kW/hv	20/27	20/27	20/27	30/41	30/41	25/34	19/26	19/26	30/41	44/60	44/60
Vetolaite												
Kolmipiste	Luokka	I + II	I + II	I + II	I + II	I + II	I + II					
Vetovarret	Luokka							I + II	I + II	I + II	II	II
Lisävarusteet/roottori												
Karho oikealla puolella		■	■	■	■	■	■	■	■	■	■	■
Roottori	Määrä	1	1	1	1	1	1	2	2	2	2	2
karhotinvarsia/roottori	Määrä	10	10	10	12	12	10	10 / 12	12 / 12	12 / 12	13 / 13	13 / 13
Kaksoispiikit/varsi	Määrä	4	4	4	4	4	3	4	4	4 / 5	4 / 5	4 / 5
Roottorin asennus kardaaniakselille								■	■	■	■	■
Työkorkeuden hydraulinen säätö.												■
CamControl											■	■
Ohjaussarja								■	■	■	■	■
Hydrauliikka												
Yksitoimisten hydrauliliitäntöjen tarve	Määrä							1	1	1		
Kaksitoimisten hydrauliliitäntöjen tarve	Määrä										1*	1*
KENNFIXX®-hydrauliliitännät											■	■
Renkaat												
Roottorialustan renkaat		2 x 16/6.50-8	2 x 16/6.50-8	2 x 16/6.50-8	2 x 16/6.50-8	4 x 16/6.50-8	2 x 15/6.00-6	3 x 16/6.50-8	3 x 16/6.50-8	4 x 16/6.50-8	6 x 16/6.50-8	6 x 16/6.50-8
Kuljetusalustan renkaat								10.0/75-15.3	10.0/75-15.3	260/70-15.3; (10.0/75-15.3)	300/80-15.3; (11.5/80-15.3)	380/55-17
Teliakselisto		□	□	□	□	■		□	□	□	■	■
Valot												
Valot		□	□	□	□	□	□	■	■	■	■	■
Kokoonpano												
Kokoonpanoaika noin	h	2,0	2,0	1,5	1,5	1,5	2,0	9,0	9,0	10,0	2,0	2,0

DN = Kolmipistekiinnitteinen vetopukki hinausmekanismilla / DS = Jäykkä kolmipistekiinnitteinen vetopukki / * = Kellunta-asento tarvitaan / ** = näistä tarvitaan 1x kaksitoiminen kellunta-asennolla /
Tarvittavien hydrauliliitäntöjen määrä voi vaihdella lisävarusteiden mukaan

Vakio- ja lisävarusteet
Vakiovaruste: ■
Lisävaruste: □

Varusteluvaihtoehdot ja tekniset tiedot.

		Vedettävä sivukarho			Kaksiroottorinen keskikarho, juoksupyörällinen				Neliroottorinen karho, juoksupyörällinen		
		Former 1502	Former 671	Former 801	Former 880	Former 8055 PRO	Former 10065	Former 10065 PRO	Former 12545 Gen2	Former 12545 PRO Gen2	Former 14055 PRO Gen2
Mitat ja painot											
Työleveys	m	6,30 / 7,00	5,80 - 6,60	6,80 - 7,60	7,20 - 8,00	7,20 - 8,00	8,80 - 10,00	8,80 - 10,00	10,60 - 12,50	10,60 - 12,50	10,50 - 13,80
Roottorin halkaisija	m	2,96	2,74	3,20	3,40	3,40	4,20	4,20	3,20	3,20	3,60
Kuljetusleveys	m	3,00	2,75	2,98	2,98	2,98	2,87	2,87	2,99	2,99	2,99
Kuljetusleveys ilman karhotinvarsia	m	2,30									
Karhon leveys	m	0,60 - 1,90	1,20 - 1,80	1,20 - 2,00	1,20 - 2,00	1,20 - 2,00	1,30 - 2,20	1,30 - 2,20	1,20 - 2,20	1,20 - 2,20	1,30 - 2,60
Mahdolliset karhot	Määrä	1 / 2	1	1	1	1	1	1	1	1	1
Kuljetuskorkeus	m	2,80	3,18 / 3,70	3,55	3,65	3,78	3,85	3,85	3,94 - 3,99	3,94 - 3,99	3,99
Kuljetuspituus	m	8,45	4,66	5,33	5,33	5,37	6,49	6,49	8,82	8,82	10,00
Paino	kg	1380	1350	1875	1900	2050	2900	2950	4600	4750	6000
Tehontarve											
Tehontarve	kW/hv	33/45	19/26	30/41	35/48	35/48	51/70	51/70	59/80	59/80	96/130
Vetolaite											
Vetovarret	Luokka		I + II	I + II	I + II	I + II	II	II	II	II	II + III
Vetoaisa		■									
Lisävarusteet/roottori											
Karho oikealla puolella		■									
Karho keskellä			■	■	■	■	■	■	■	■	■
Roottori	Määrä	2	2	2	2	2	2	2	4	4	4
karhotinvarsia/roottori	Määrä	12 / 12	10 / 10	12 / 12	12 / 12	12 / 12	15 / 15	15 / 15	4 x 12	4 x 12	4 x 13
Kaksoispiikit/varsi	Määrä	4	4	4	4	4	5	5	4	4	4 / 5
Roottorin asennus kardaaniakselille		■	■	■	■	■	■	■	■	■	■
Työkorkeuden hydraulinen säätö.								■		■	■
Työleveyden mekaaninen säätö			■	■	■	■					
Työleveydet / karhon leveyden hydr. säätö		■		□	□	□	■	■	■	■	■
Ohjaussarja		■							■	■	■
Yksittäisen roottorin nosto			□	□	□	□		■		■	■
ISOBUS-ohjaus										■	■
Hydrauliikka											
Yksitoimisten hydrauliliitäntöjen tarve	Määrä	1	1	1	1	1	1	1	1		
Kaksitoimisten hydrauliliitäntöjen tarve	Määrä	1					1	1	2**		
LS-hydrauliliitäntöjen tarve	Määrä									1	1
KENNFIXX®-hydrauliliitännät		■					■	■	■		
Flat-Face-liittimet									□	□	□
Renkaat											
Roottorialustan renkaat		18/8.50-8	3 x 16/6.50-8	4 x 16/6.50-8	4 x 16/6.50-8	6 x 18/8.50-8	6 x 18/8.50-8	6 x 18/8.50-8	16/6.50-8	16/6.50-8	16/6.50-8
Kuljetusalustan renkaat			10.0/75-15.3	10.0/75-15.3	10.0/75-15.3	300/80-15.3; (11.5/80-15.3)	300/80-15.3	380/55-17	500/50-17	500/50-17	500/45-22.5
Teliakselisto		■	□	□	□	■	■	■	□	■	■
Valot											
Valot		■	■	■	■	■	■	■	■	■	■
Kokoonpano											
Kokoonpanoaika noin	h	8,0	8,0	8,0	8,0	8,0	6,0	6,0	1,0	1,0	1,0

DN = Kolmipistekiinnitteinen vetopukki hinausmekanismilla / DS = Jäykkä kolmipistekiinnitteinen vetopukki / * = Kellunta-asento tarvitaan / ** = näistä tarvitaan 1x kaksitoiminen kellunta-asennolla /
Tarvittavien hydrauliliitäntöjen määrä voi vaihdella lisävarusteiden mukaan

FENDT

It’s Fendt. Koska me ymmärrämme maanviljelyä.

www.fendt.com

AGCO GmbH – Fendt-Marketing
87616 Marktoberdorf, Saksa

AGCO
Your Agriculture Company

Fendt on AGCO:n maailmanlaajuinen tuotemerkki.
Kaikki toimituslaajuutta, ajoneuvojen ulkonäköä, toimintoja, mittoja ja painoja, polttoaineen kulutusta ja käyttökustannuksia koskevat tiedot vastaavat painohetken tilannetta. Tiedot voivat olla erilaiset ostohetkellä. Fendt-jälleenmyyjäsi kertoo sinulle mielellään mahdollisista muutoksista. Ajoneuvoja ei ole esitetty kuvissa maakohtaisilla varusteluilla.

FI/2001